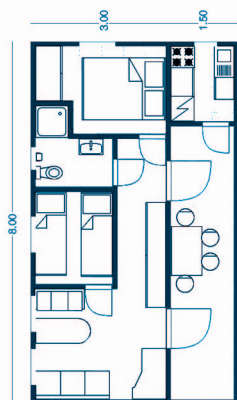
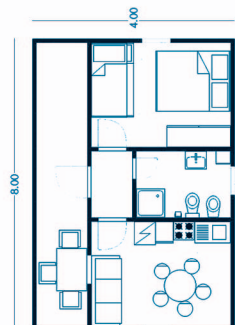
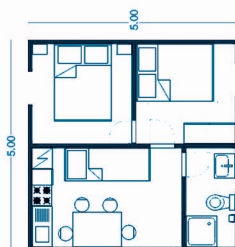
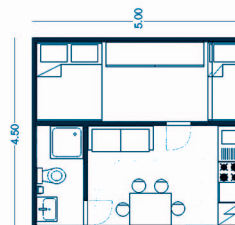

PREZZI SETTIMANALI	BUNGALOWS (5 PAX) MOBILHOME (4 PAX)	CHALET (4 PAX)	CARAVAN (3/4 PAX)	B9 (1/2 PAX)
07/01/2012 – 31/03	350	300	250	250
31/03 – 14/04	550	400	350	320
14/04 – 26/05	400	350	300	270
26/05 – 16/06	450	400	350	320
16/06 – 23/06	560	540	450	400
23/06 – 30/06	660	640	530	420
30/06 – 28/07	700	680	550	440
28/07 – 18/08	800	780	600	470
18/08 – 25/08	750	730	580	440
25/08 – 01/09	600	580	450	400
01/09 – 08/09	550	530	400	300
08/09 – 15/09	400	350	300	250
15/09 – 29/09	350	300	250	230
29/09 – 22/12	400	320	280	280
22/12 – 12/01/2013	500	400	380	380

MOBILHOME

BUNGALOWS

CHALET

CARAVAN

B9

La **MOBILHOME** è composta al suo interno da una camera matrimoniale ed una con due letti singoli, bagno ed un salottino. All'esterno si trova l'angolo cottura ed una terrazza con copertura in legno attrezzata con tavoli e sedie.

I **BUNGALOWS** (mq 32) sono casette in legno con bagno interno in muratura, una sola camera da letto con un matrimoniale e un letto a castello, la cucina con un divano letto, sono riscaldati e attrezzati per pranzare all'esterno. I Bungalow hanno la TV SAT.

Le **CARAVANS** hanno la veranda in legno, nella caravan si trova la zona notte con letti e armadi, nella veranda in legno il piccolo angolo cottura, un letto singolo, il tavolo da cucina e il bagno. Tutte le caravans sono dotate di tavolo e sedie per pranzare all'esterno.

Gli **CHALET** (mq 25) sono completamente in legno con due piccole camere da letto matrimoniali comunicanti con armadio, angolo cottura, bagno. Tavolo e sedie all'esterno.

Il **B9** è un bungalow monolocale di forma esagonale con letto matrimoniale, angolo cottura, bagno ed una piccola terrazza esterna con tavolo e sedie. Si trova in una posizione sopraelevata rispetto alla strada, per cui per raggiungerlo occorre percorrere a piedi una salita di circa trenta metri.

I bungalows, le caravans e gli chalet sono affittati da sabato a sabato. **Arrivo dopo le ore 14:00 – Partenza entro le ore 10:00.**

I cani non sono ammessi nelle strutture

I prezzi comprendono il soggiorno settimanale di max 5 persone, tutti i consumi: luce, gas, riscaldamento, pulizie finali, il posto auto in parcheggio, ingresso piscina e servizio bus per Deiva Marina. I bungalows, le caravans e i mobilhomes sono completi di stoviglie, cuscini e coperte, non viene fornita la biancheria da letto da bagno e da cucina. Per la prenotazione è richiesto un acconto del 40%. L'importo rimanente dovrà essere versato il giorno di arrivo alla consegna delle chiavi. Bancomat e tutte le carte di credito accettate. Prezzi esclusa la tassa di soggiorno.

LISTINO PREZZI 2012

posto tenda canadese per **2 persone**

	PIAZZOLA	PERSONA	
01/01-31/05, 09/09-31/12	7,00	6,50	= 20,00
01/06-30/06, 01/09-09/09	9,00	6,50	= 22,00
LUGLIO	11,00	6,50	= 24,00
AGOSTO	13,00	6,50	= 26,00

posto tenda casetta o roulotte per **2 persone**

	PIAZZOLA	PERSONA	
01/01-31/05, 09/09-31/12	10,00	6,50	= 23,00
01/06-30/06, 01/09-09/09	14,00	6,50	= 27,00
LUGLIO	21,00	6,50	= 34,00
AGOSTO	23,00	6,50	= 36,00

posto tenda casetta o roulotte per **3 persone**

	PIAZZOLA	PERSONA	
01/01-31/05, 09/09-31/12	10,00	6,50	= 29,50
01/06-30/06, 01/09-09/09	14,00	6,50	= 33,50
LUGLIO	21,00	6,50	= 40,50
AGOSTO	23,00	6,50	= 42,50

posto tenda casetta o roulotte per **4 persone**

	PIAZZOLA	PERSONA	
01/01-31/05, 09/09-31/12	10,00	6,50	= 36,00
01/06-30/06, 01/09-09/09	14,00	6,50	= 40,00
LUGLIO	21,00	6,50	= 47,00
AGOSTO	23,00	6,50	= 49,00

Servizi compresi nel prezzo: docce calde, attacco luce, posto auto in parcheggio, ingresso piscina e servizio bus per Deiva Marina.

I bambini sotto i 6 anni non pagano.

Il giorno di arrivo le piazzole potranno essere occupate dopo le ore **11:00** e il giorno di partenza dovranno essere liberate entro le ore **10:00**.

Bancomat e carte di credito accettate.

Prezzi esclusa la tassa di soggiorno.

REGOLAMENTO DEL CAMPEGGIO

- 1) Per l'ingresso al camping è obbligatoria l'autorizzazione della Direzione
- 2) Non sono ammessi i visitatori se non con l'autorizzazione della Direzione. I visitatori devono entrare in campeggio a piedi e nel caso la visita duri oltre mezz'ora, l'ospite ammesso deve consegnare il suo documento d'identità e inoltre si dovrà pagare la tariffa degli ospiti giornalieri. L'orario di visita è dalle 8.00 alle 20.00
- 3) I campeggiatori hanno l'obbligo di lasciare libero la piazzola o le unità abitative entro le ore 10,00 del giorno di partenza
- 4) La tariffa del campeggio viene conteggiata in base al numero delle notti trascorse in campeggio e deve essere saldata al momento della partenza. Se la partenza avviene dopo le ore 10.00, verrà conteggiata una notte in più
- 5) Lo stazionamento dei veicoli è permesso negli spazi indicati dalla Direzione
- 6) Le moto devono entrare in campeggio a motore spento
- 7) Dalle ore 14.00 alle ore 16.00 e dalle ore 23.00 alle ore 8.00 vige il silenzio. Moderazione dei rumori durante il giorno. La televisione è tollerata soltanto se a bassissimo volume sonoro
- 8) Gli ospiti dovranno avere cura degli oggetti di loro proprietà: la direzione declina ogni responsabilità in caso di furto o di danno ad autoveicoli, tende ed altri oggetti salvo che per gli oggetti affidati ad essa ed accettati in consegna con rilascio di ricevuta
- 9) E' espressamente vietato il gioco con l'acqua o con la palla anche all'interno delle piazzole

10) Qualsiasi danno o furto di oggetti di proprietà del campeggio dovrà essere risarcito

11) E' obbligatorio rispettare la vegetazione, l'igiene e la pulizia del complesso. Per la salvaguardia dell'ambiente si consiglia di limitare al massimo l'uso di detersivi e il consumo di acqua e di energia elettrica

12) I cani devono essere tenuti sempre al guinzaglio e i proprietari hanno l'obbligo di accompagnarli per i loro bisogni fuori dal campeggio. I proprietari hanno l'obbligo di rimuovere eventuali escrementi dei loro cani

13) E' vietato l'accesso ai cani nelle unità abitative del campeggio, in piscina e nei servizi igienici. I proprietari ne sono completamente responsabili

14) L'allacciamento elettrico, previa autorizzazione della Direzione, deve essere eseguito con scarico a terra di sicurezza

15) A giudizio della direzione la mancata osservanza di tali norme ed un comportamento che danneggi l'armonia e lo spirito dell'insediamento potrà comportare l'allontanamento dal camping, come ospite indesiderato

16) Al momento della prenotazione si deve versare il 40% dell'importo

ANNULLAMENTO DELLA PRENOTAZIONE

- 1) Fino ad un mese dalla data di arrivo comporta la trattenuta del 50%
- 2) A meno di un mese dalla data di arrivo si perde l'intero anticipo
- 3) Arrivi posticipati o partenze anticipate non danno diritto a riduzioni
- 4) In caso di arrivo dopo le 20.00 si prega di avvertire